

# PLANIMETRIE BARSENTO

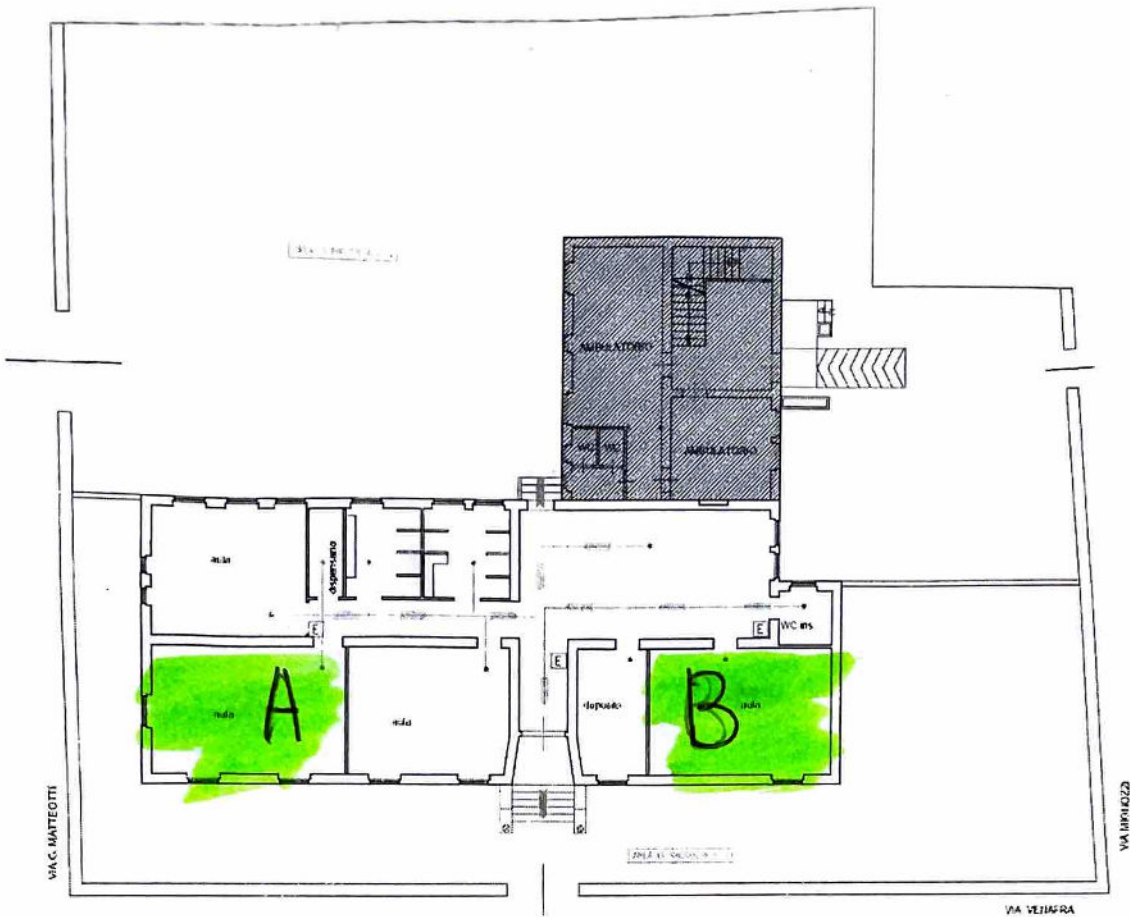

PROGETTO ARCHITETTICO  
2017/18

- INDICAZIONE "EXIT" PER L'EVACUAZIONE IN SITUAZIONI DI EMERGENZA
- INDICAZIONE PER LE UGIAE (Uggetti di Emergenza)
- INDICAZIONE PER LE UGIAE (Uggetti di Emergenza)
- INDICAZIONE PER LE UGIAE (Uggetti di Emergenza)
- INDICAZIONE PER LE UGIAE (Uggetti di Emergenza)
- INDICAZIONE PER LE UGIAE (Uggetti di Emergenza)
- INDICAZIONE PER LE UGIAE (Uggetti di Emergenza)
- INDICAZIONE PER LE UGIAE (Uggetti di Emergenza)
- INDICAZIONE PER LE UGIAE (Uggetti di Emergenza)
- INDICAZIONE PER LE UGIAE (Uggetti di Emergenza)

## LEGENDA

- Indicazione "Exit Gate out"
- Uggetti di Emergenza
- Indicazione "Exit Gate out"
- Indicazione "Exit Gate out"
- Indicazione "Exit Gate out"
- Indicazione "Exit Gate out"
- Indicazione "Exit Gate out"
- Indicazione "Exit Gate out"
- Indicazione "Exit Gate out"
- Indicazione "Exit Gate out"
- Indicazione "Exit Gate out"
- Indicazione "Exit Gate out"
- Indicazione "Exit Gate out"
- Indicazione "Exit Gate out"
- Indicazione "Exit Gate out"

STUDIO TECNICO <b>ING. GIUSEPPE CENTRE</b> VIA SCORFANO, 6 - BARSENTO	Via Giuseppe ZAPPÀ
DIREZIONE DISTrettale SOCIALE "GIOVANNI XXIII" PLESSO "BARSENTO"	
PIANO DI EMERGENZA ED EVACUAZIONE PIANO RALZATO	

# PLANIMETRIE SAN FRANCESCO

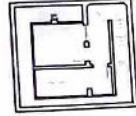
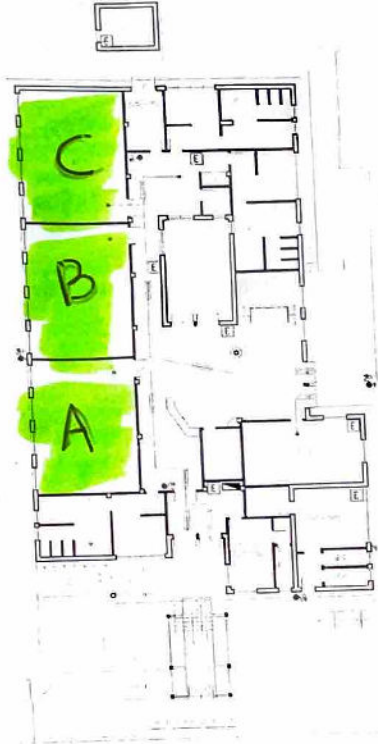

PIANO INTERIORTE

PIANO INTERIORTE  
 PIANO ESTERNO  
 PIANO SOTTERRANEO  
 PIANO TETTO  
 PIANO CANTIERE  
 PIANO SOTTERRANEO  
 PIANO TETTO  
 PIANO CANTIERE  
 PIANO SOTTERRANEO  
 PIANO TETTO  
 PIANO CANTIERE

**LEGENDA**

<input checked="" type="checkbox"/>	PROIEZIONE "TUTTO IN UNO"
<input type="checkbox"/>	PIANO SOTTERRANEO
<input type="checkbox"/>	PIANO ESTERNO
<input type="checkbox"/>	PIANO TETTO
<input type="checkbox"/>	PIANO CANTIERE
<input type="checkbox"/>	PIANO SOTTERRANEO
<input type="checkbox"/>	PIANO TETTO
<input type="checkbox"/>	PIANO CANTIERE
<input type="checkbox"/>	PIANO SOTTERRANEO
<input type="checkbox"/>	PIANO TETTO
<input type="checkbox"/>	PIANO CANTIERE

STUDIO TECNICO  
 ING. GIUSEPPE CENTILE  
 VIA S. FRANCESCO, 4 - 00187  
 DIREZIONE REGIONALE REGIONE LIGURIA  
 PIANO SOTTERRANEO  
 PIANO ESTERNO  
 PIANO TETTO  
 PIANO CANTIERE



# PLANIMETRIE S. ELIA

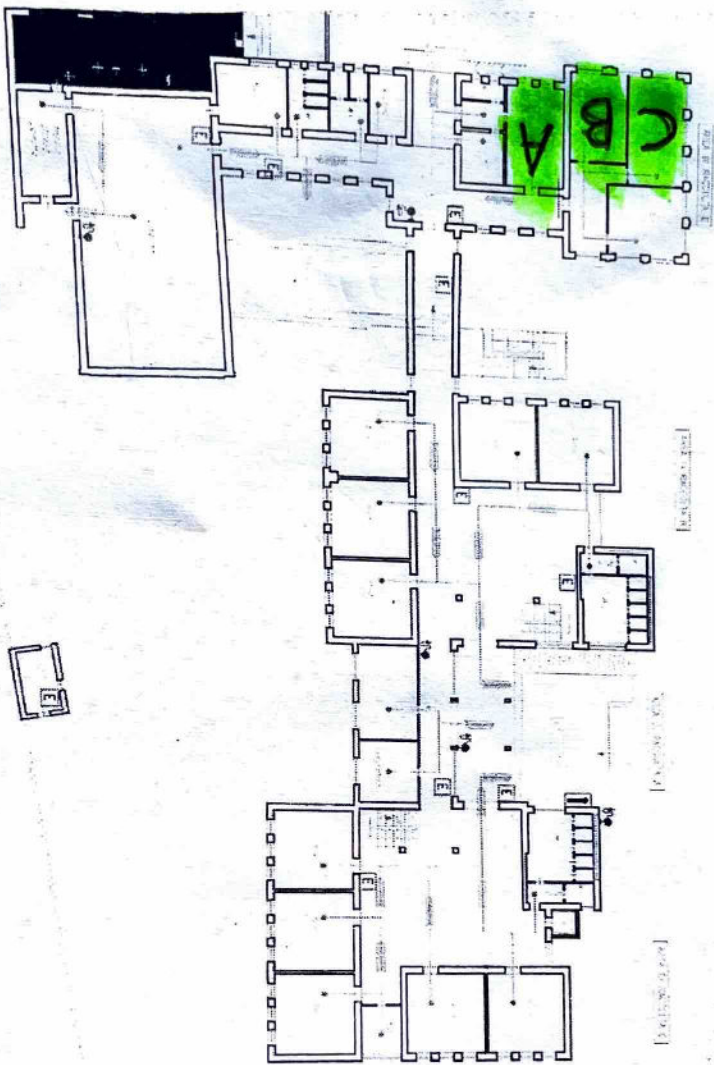

1. INDICAZIONE DELLA STAGIONE DI PROGETTO  
 2. INDICAZIONE DELLA DATA DI PROGETTO  
 3. INDICAZIONE DELLA DATA DI APPROVAZIONE  
 4. INDICAZIONE DELLA DATA DI INIZIO DEI LAVORI  
 5. INDICAZIONE DELLA DATA DI FINE DEI LAVORI  
 6. INDICAZIONE DELLA DATA DI CHIUSURA DEI LAVORI  
 7. INDICAZIONE DELLA DATA DI INIZIO DELLA GESTIONE  
 8. INDICAZIONE DELLA DATA DI FINE DELLA GESTIONE  
 9. INDICAZIONE DELLA DATA DI INIZIO DELLA MANUTENZIONE  
 10. INDICAZIONE DELLA DATA DI FINE DELLA MANUTENZIONE

INDICAZIONE "SUI MURA CANT."  
 INDICAZIONE "SUI MURA CANT."  
 INDICAZIONE "SUI MURA CANT."  
 INDICAZIONE "SUI MURA CANT."  
 INDICAZIONE "SUI MURA CANT."  
 INDICAZIONE "SUI MURA CANT."  
 INDICAZIONE "SUI MURA CANT."  
 INDICAZIONE "SUI MURA CANT."  
 INDICAZIONE "SUI MURA CANT."  
 INDICAZIONE "SUI MURA CANT."

STATO TIPOLOGICO  
 ING. GIUSEPPE GENTILE  
 VIA S. PIETRO, 4 - 00187  
 DIREZIONE DIDATTICA STATALE "DOMENICO MERISI"  
 PIAZZA "VIA CAVALLO"  
 PIANO DI DIREZIONE ED ESECUTIVE  
 PIANO RILAZIO

Data: 2020  
 Gruppo: 2020

# PLANIMETRIE MIGNOZZI 100

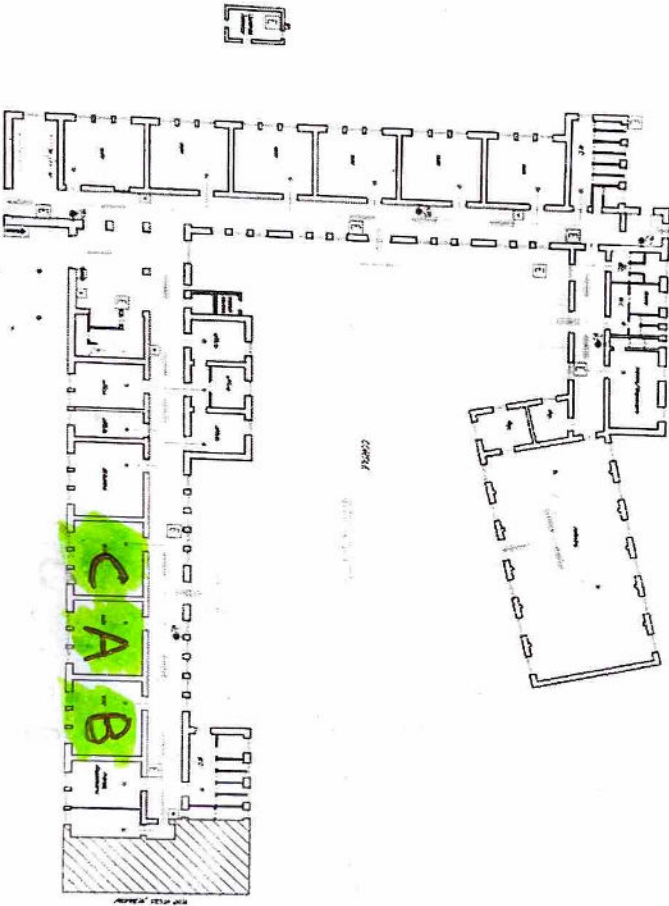

- 1. AREE DI PARCHING
- 2. AREA DI VANTAGGIO
- 3. AREA DI RACCOMANDA
- 4. AREA DI SERVIZI
- 5. AREA DI CANTIERI
- 6. AREA DI PARCHING
- 7. AREA DI PARCHING
- 8. AREA DI PARCHING
- 9. AREA DI PARCHING
- 10. AREA DI PARCHING

**LEGENDA**

(Symbol)	INDELLIBILE 300
(Symbol)	INDICAZIONE 300
(Symbol)	INDICAZIONE 300
(Symbol)	INDICAZIONE 300
(Symbol)	INDICAZIONE 300
(Symbol)	INDICAZIONE 300
(Symbol)	INDICAZIONE 300
(Symbol)	INDICAZIONE 300
(Symbol)	INDICAZIONE 300
(Symbol)	INDICAZIONE 300
(Symbol)	INDICAZIONE 300

**TAB. 100**  
 MIGNOZZI 100  
 100  
 100  
**DETTAGLIO DELLA FASE**  
 DEL PROGETTO  
 DEL 100  
 100

# PLANIMETRIE BARSENTO

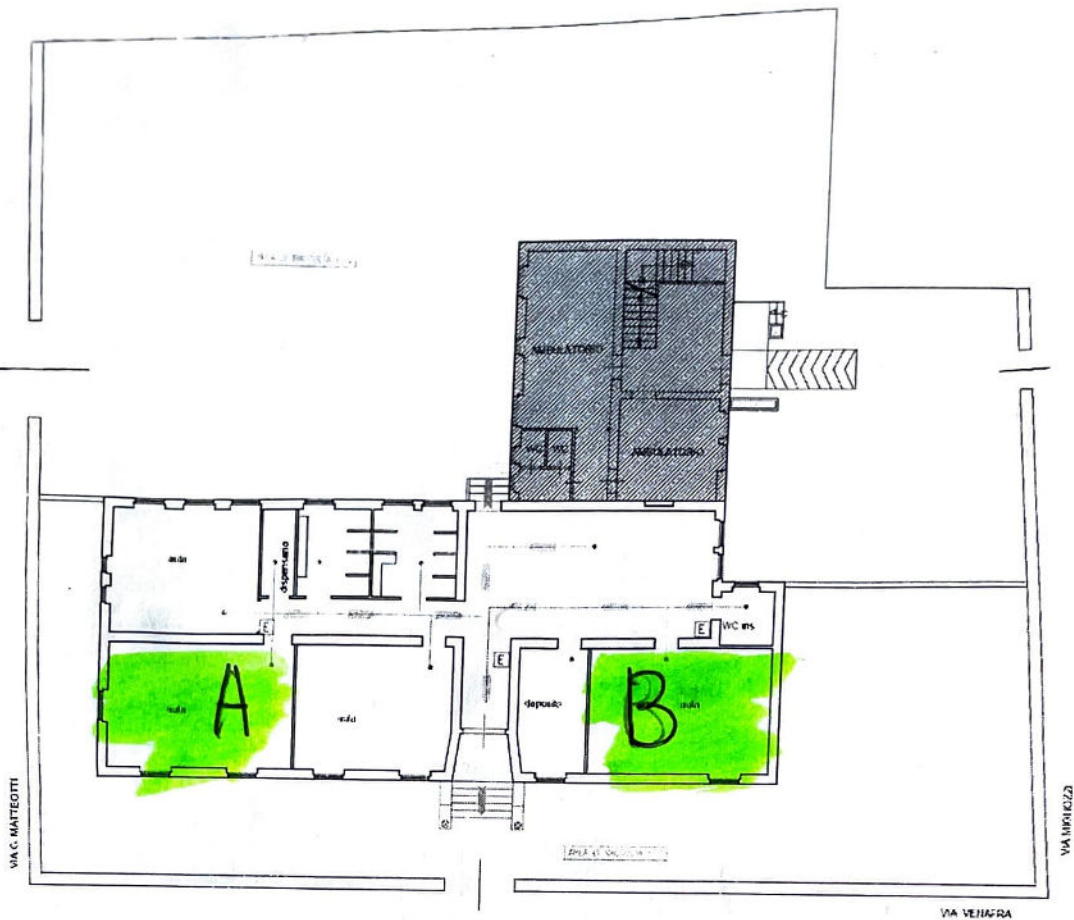

- 1. ANALISI DEL SITO
- 2. PROGETTO PRELIMINARE
- 3. PROGETTO DEFINITIVO
- 4. PROGETTO ESECUTIVO
- 5. DIREZIONE DEI LAVORI
- 6. VERIFICA DELLA REALIZZAZIONE

**LEGENDA**

●	Indicazione "Voi siete qui"
[ ]	USCITA DI SICUREZZA
[ ]	RAVANO ELETTRICO
[ ]	PORTINO DI LEGNO
[ ]	PORTINO DI VETRO TINTO O CILIE
[ ]	PORTINO DI VETRO INFRASUONO
[ ]	PORTINO DI VETRO INFRASUONO
[ ]	PORTINO DI VETRO INFRASUONO
[ ]	PORTINO DI VETRO INFRASUONO
[ ]	PORTINO DI VETRO INFRASUONO
[ ]	PORTINO DI VETRO INFRASUONO
[ ]	PORTINO DI VETRO INFRASUONO
[ ]	PORTINO DI VETRO INFRASUONO
[ ]	PORTINO DI VETRO INFRASUONO
[ ]	PORTINO DI VETRO INFRASUONO
[ ]	PORTINO DI VETRO INFRASUONO
[ ]	PORTINO DI VETRO INFRASUONO
[ ]	PORTINO DI VETRO INFRASUONO
[ ]	PORTINO DI VETRO INFRASUONO
[ ]	PORTINO DI VETRO INFRASUONO

STUDIO TILDES  
ING. GIUSEPPE GENTILE  
VIA SCORFANI, 4 - CAVANO  
C.A.P. 35040  
Settembre 2020

DIREZIONE DISTRETTO STRETTALE "GIORGIO XXII"  
PLESSO "BARSENTO"

PIANO DI EMERGENZA ED EVACUAZIONE  
PIANO REALIZZATO